「イラスト・漫画・デザイン」お任せください

CHISAKA FLYER

CHISAKA illust office

千坂まこ

女性をターゲットとした
イラストが得意です！

安心してお任せください

**内容やターゲット層にあった
イラストのご提案**

真摯に対応致します

**スケジュールを守る
スムーズなやりとり**

「想像をカタチに」

ファッション / メイク / 美容 / 健康 / 恋愛 / 結婚 / 子育て / 教育 / 暮らし…etc.

illustrator
千坂 まこ

1994年生まれ。宮城県出身、東京都在住。高校・大学は美術やデザインを専門的に学び、大学卒業後はデザイン事務所に就職。転職をしながらグラフィックデザイナー・イラストレーターとして経験を積み、2021年11月に独立しました。

ABOUT ME !!
千坂は何ができる人？

お問い合わせ

ホームページの【お問い合わせ】、または直接メールでご連絡をお願いいたします。
※3日以内にお返事をさせていただきます。

HP

Mail
chisaka.m.ill@gmail.com

お見積もり・ラフ

詳細を確認後、お見積もりを出させていただきます（目安としての料金表はホームページに掲載しておりますので、大体の金額感をご参照いただけますと幸いです）。
打ち合わせ後にラフを制作し、お客様にチェックをお願いしております。

修正・仕上げ・納品

修正は基本的にお見積もりの金額内で作業させていただきますが、大きな修正が発生した場合は、別途金額のご相談をさせていただきます。
納品は基本的にデータ（psd、ai、jpegなど）となります。グッズなどデザイン込みのお仕事の場合は、現物納品も可能ですので、ご相談くださいませ。

作業環境：Mac OS Catalina（バージョン10.15.7）
主な使用ソフト：Adobe Illustrator / Adobe Photoshop / CLIP STUDIO PAINT PRO

Mail ····· chisaka.m.ill@gmail.com
HP ····· https://chisakamako.com
twitter ····· @chisaka24

HP

twitter

NFTアート
制作中

お仕事実績
（一部抜粋）

単行本『40代からの透明感のつくり方～「青」でキレイになれる～』イラストカット（client：あさ出版様）
単行本『ゼロからわかるファイナンス思考 働く人と会社の成長戦略』漫画（client：講談社様）
単行本『知識ゼロからの米国株投資入門』漫画・イラスト（client：ヴュー企画様）
『七ヶ宿ブランド』ブランディング（client：七ヶ宿商工会様）

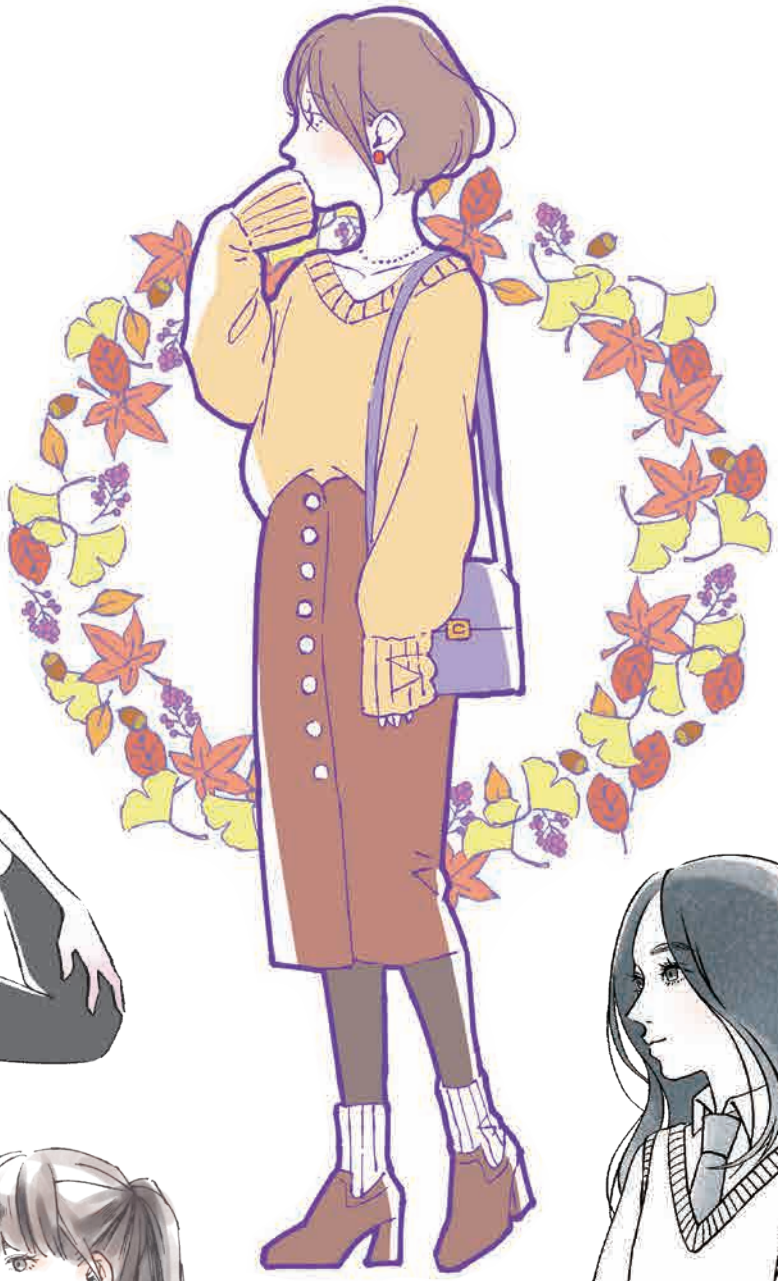

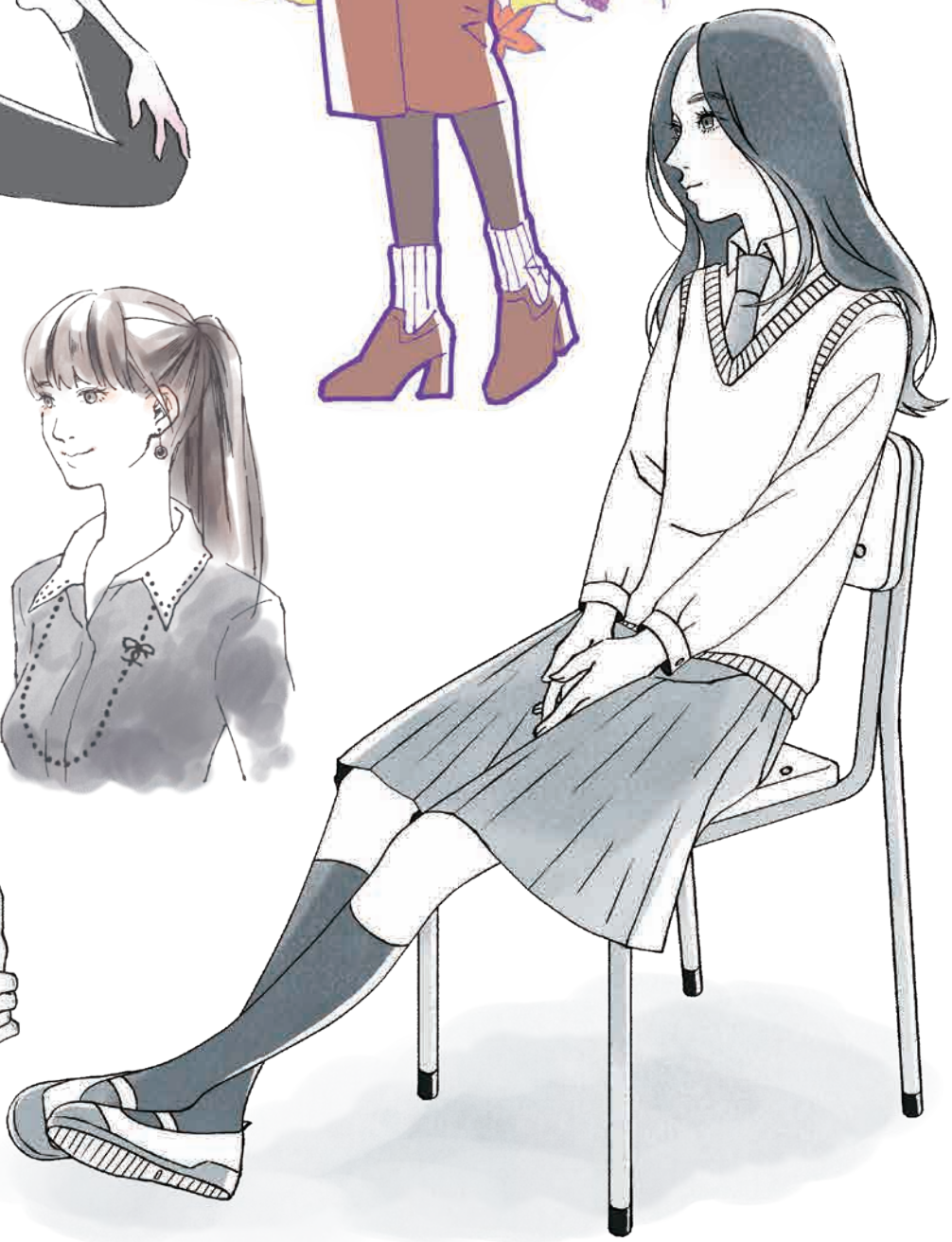

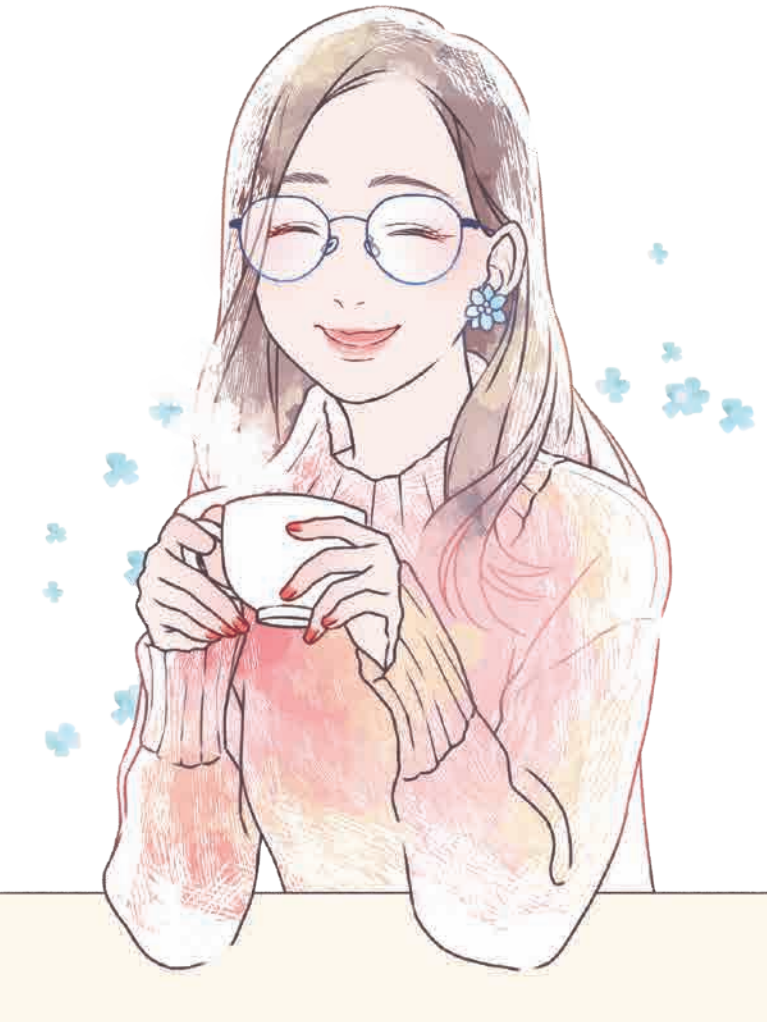

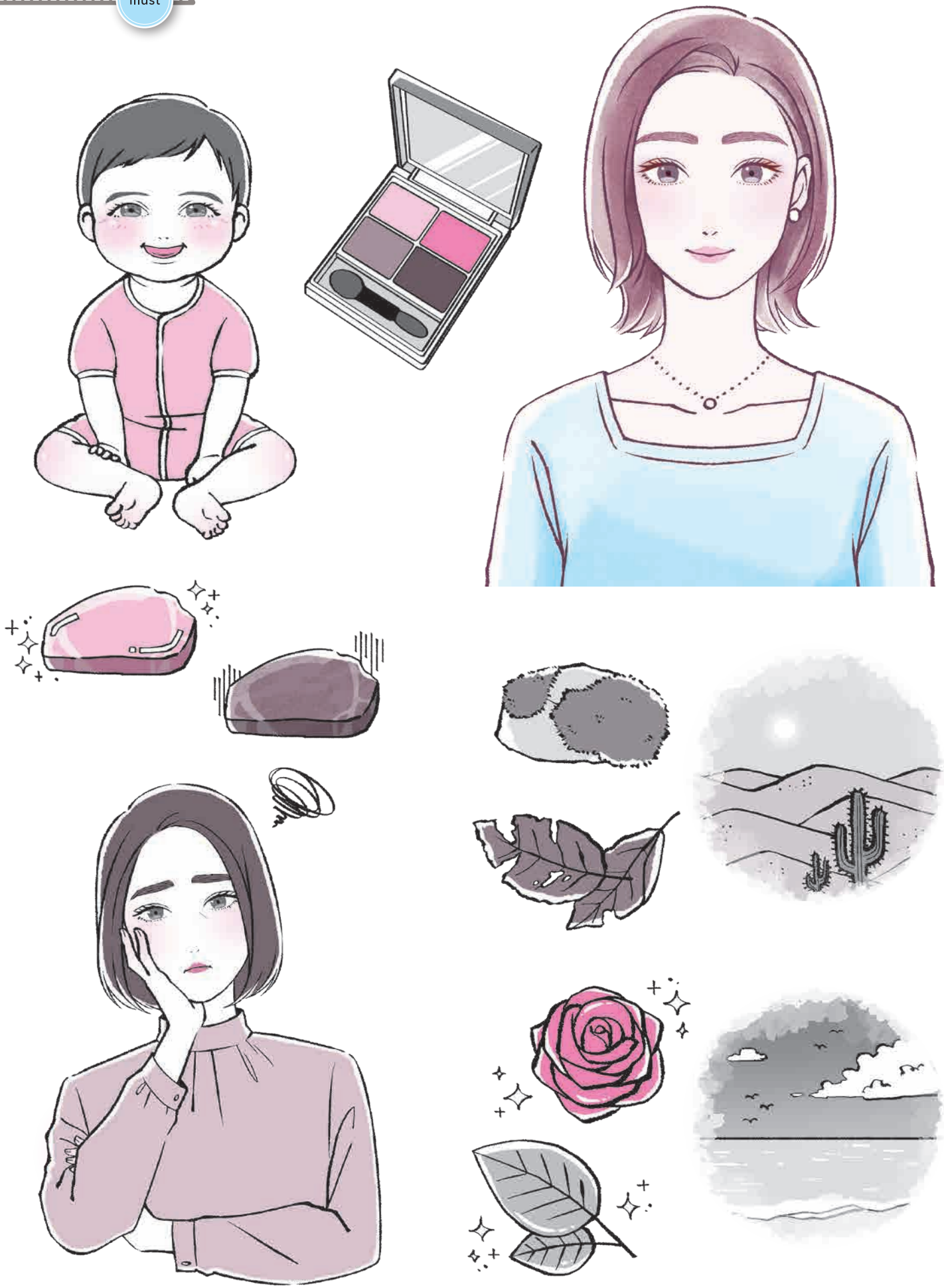

▲ 単行本『40代からの透明感のつくり方～「青」でキレイになれる～』イラストカット　client : あさ出版様

多彩なタッチを描きわけ可能です

illust・comic

▲ 単行本『知識ゼロからの米国株投資入門』漫画・イラスト
client : ヴュー企画様

comic

▲ 単行本『ゼロからわかるファイナンス思考 働く人と会社の成長戦略』漫画
client : 講談社様

illust・design

▲ イラストを使用したグッズ展開
個人制作

他にも タッチ多数！

ターゲット層や内容によってタッチを描き分けることが可能です。ホームページに他実績や作品を数多く掲載しておりますので、ぜひご覧くださいませ。

https://chisakamako.com

CHISAKA FLYER

This flyer is free of charge.

ILLUSTRATION × COMIC × DESIGN

この度は本パンフレットをお手に取っていただき、誠にありがとうございます。
貴方様の「想像をカタチにする」お手伝いをさせていただけますと嬉しいです。

イラスト・レイアウト・編集：千坂まこ　©ChisakaMako

062906300701
2022